

6.3 Pháp lý tài sản thẩm định

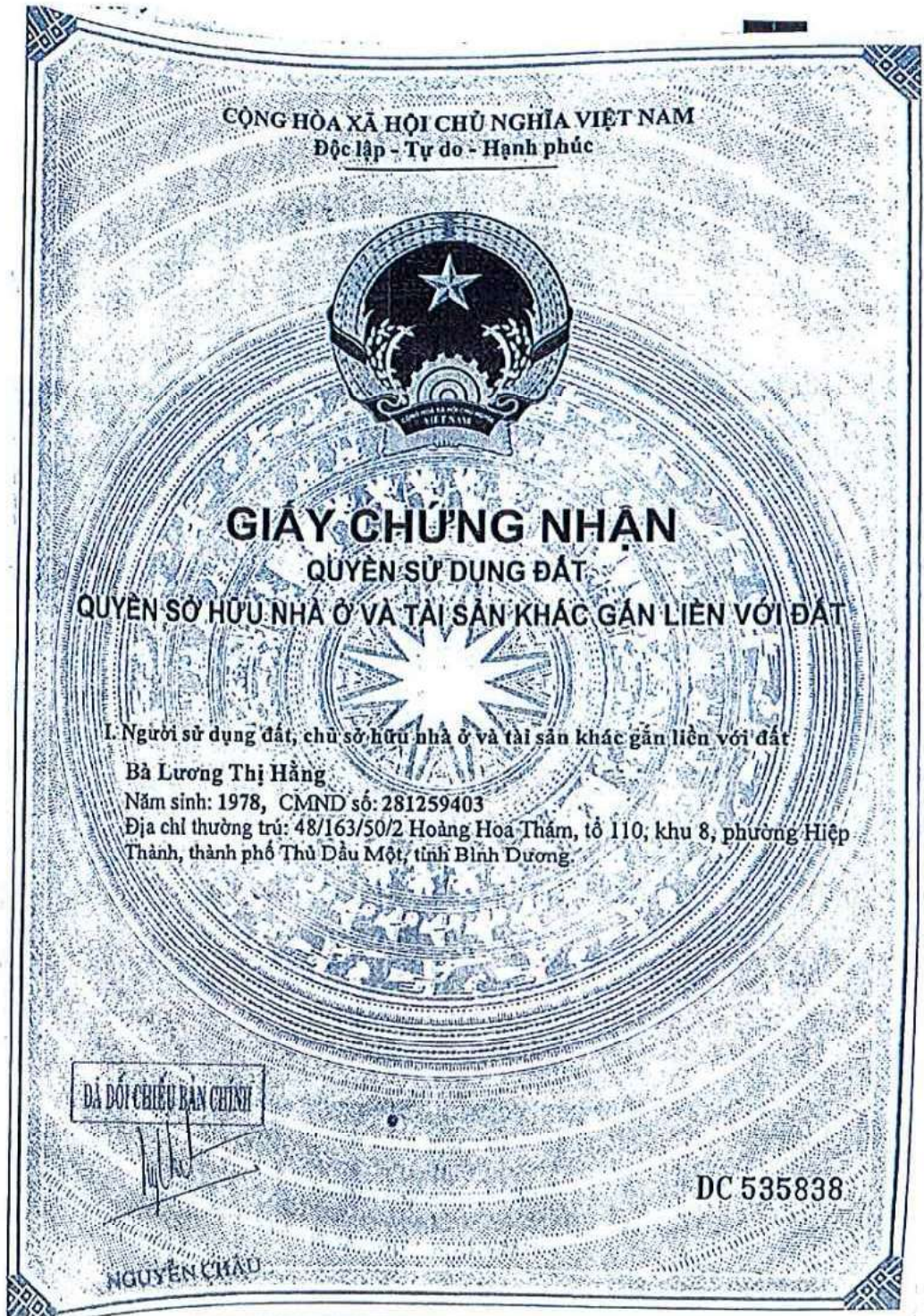

## 6.3 Pháp lý tài sản thẩm định

II. Thừa đất, nhà ở và tài sản khác gắn liền với đất

1. Thừa đất:

a) Thừa đất số: 162, tờ bản đồ số: 51

b) Địa chỉ: xã Định Hiệp, huyện Dầu Tiếng, tỉnh Bình Dương

c) Diện tích: 468m<sup>2</sup>, (bằng chữ: Bốn trăm sáu mươi tám mét vuông)

d) Hình thức sử dụng: Sử dụng riêng

d) Mục đích sử dụng: Đất ở tại nông thôn 142m<sup>2</sup>, đất trồng cây lâu năm 326m<sup>2</sup>

e) Thời hạn sử dụng: Đất ở tại nông thôn: Lâu dài; Đất trồng cây lâu năm: Đến tháng 10/2063

g) Nguồn gốc sử dụng: Nhận chuyển nhượng đất được Công nhận QSDĐ như giao đất có thu tiền sử dụng đất: 142m<sup>2</sup>; Nhận chuyển nhượng đất được Công nhận QSDĐ như giao đất không thu tiền sử dụng đất: 326m<sup>2</sup>

2. Nhà ở: -/-

3. Công trình xây dựng khác: -/-

4. Rừng sản xuất là rừng trồng: -/-

5. Cây lâu năm: -/-

6. Ghi chú:  
- Thừa đất có 53,1m<sup>2</sup> đất trồng cây lâu năm thuộc hành lang bảo vệ an toàn công trình đường bộ: phải tuân theo các quy định về bảo vệ an toàn công trình.

Bình Dương, ngày 22 tháng 11 năm 2021

SỞ TÀI NGUYÊN VÀ MÔI TRƯỜNG TỈNH BÌNH DƯƠNG  
TU. GIÁM ĐỐC SỞ  
CHI NHÁNH VĂN PHÒNG ĐĂNG KÝ ĐẤT ĐAI HUYỆN DẦU TIẾNG  
GIÁM ĐỐC



CS 06586  
Số vào sổ cấp GCN: CS06586

Đinh Chí Linh



6.3 Pháp lý tài sản thẩm định

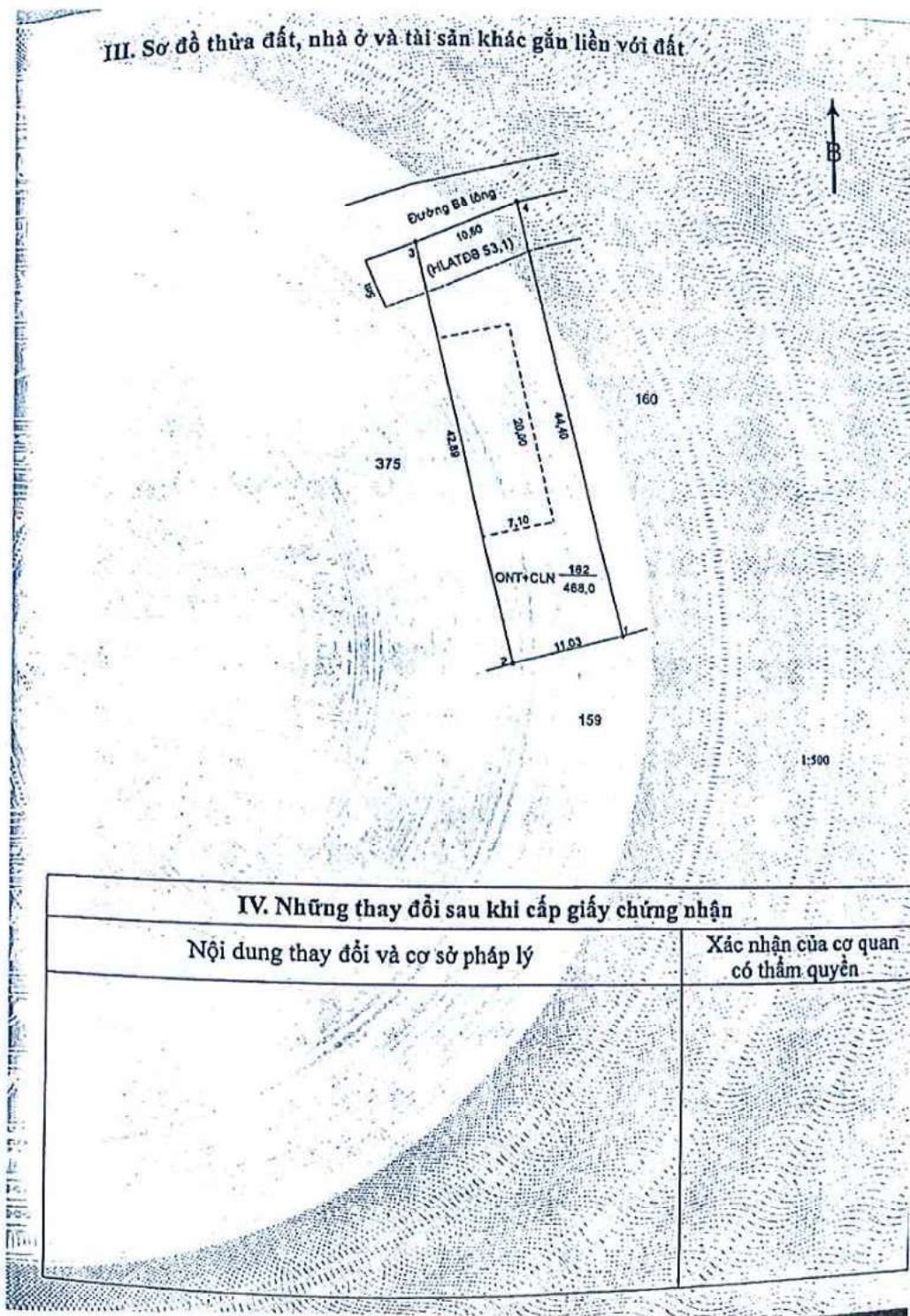

6.3 Pháp lý tài sản thẩm định

